

# Aviso de Ciclón Tropical en el Océano Atlántico

No. Aviso: 05

Ciudad de México a 02 de Agosto del 2016.

Emision: 22:15h

Servicio Meteorológico Nacional, fuente oficial del Gobierno de México, emite el siguiente aviso:

**Síntesis: TORMENTA TROPICAL EARL SE MANTIENE AL ESTE-SURESTE DE LAS COSTAS DE QUINTANA ROO**

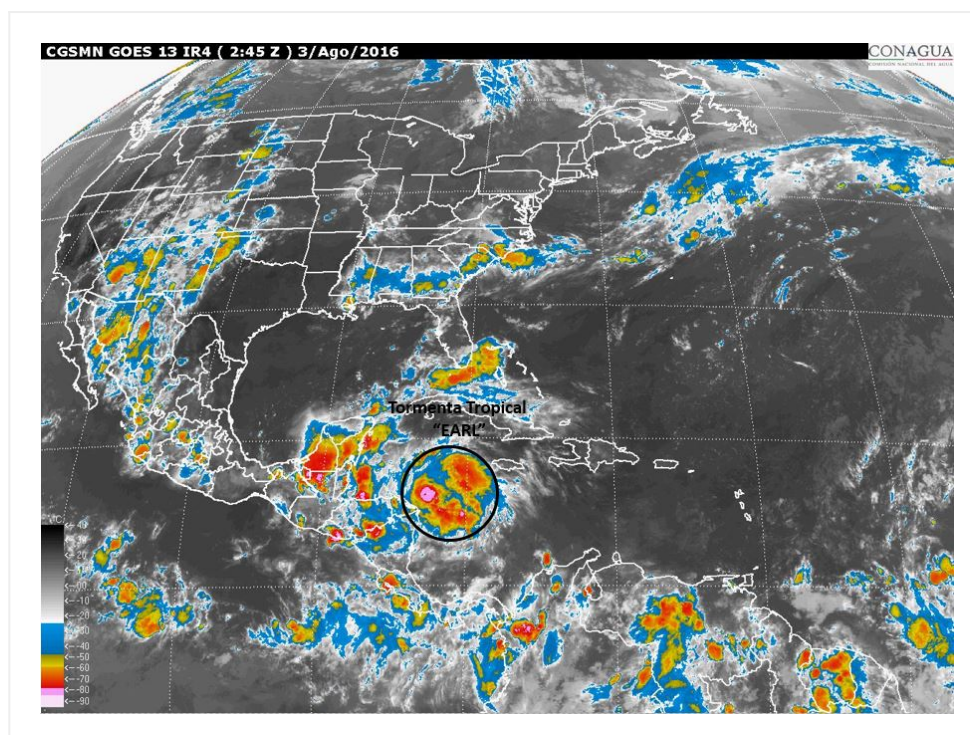

## Situación Actual:

La Tormenta Tropical EARL al este-sureste de las costas de Quintana Roo, se fortalece paulatinamente con movimiento hacia el oeste.

Condiciones Actuales		
Hora local (hora gmt)	22:00 (3:00 GMT DEL DÍA 03)	
Ubicación del centro del ciclón	Latitud Norte:16.4°	Longitud Oeste: 83.0°
Distancia al lugar más cercano	605 km al este-sureste de Chetumal, Q. Roo. 565 km al este-sureste de Belice.	

## Condiciones Actuales

<b>Zona de vigilancia</b> <b>[Se establece en coordinación con el CMRE-MIAMI]</b>	Se establece zona de vigilancia por vientos de Tormenta Tropical desde el norte de Puerto Costa Maya, Q.Roo., hasta Punta Allen, Q.Roo. Se establece zona de prevención por vientos de huracán desde Puerto Costa Maya, Q.Roo., hasta la frontera con Belice con Guatemala.	
<b>Desplazamiento actual:</b>	Oeste (280°) a 26 km/h	
<b>Vientos máximos [km/h]:</b>	Sostenidos: 95 km/h	Rachas: 110 km/h
<b>Presión mínima central [hpa]:</b>	996 hPa	
<b>Comentarios adicionales</b>	Debido a su trayectoria se mantiene en estrecha vigilancia.	
<b>Recomendaciones</b>	---	

## Condiciones Actuales

### Extensión en cuadrantes de radios de vientos y oleaje

<b>Radio de vientos de 95 km/h</b>	55 km NE	0 km SE	0 km SO	35 km NO
<b>Radio de vientos de 63 km/h</b>	150 km NE	75 km SE	0 km SO	110 km NO
<b>Oleaje 4 m</b>	280 km NE	55 km SE	85 km SO	220 km NO

<b>PRONÓSTICO VALIDO AL DÍA/HORA LOCAL TIEMPO CENTRO</b>	<b>LATITUD NORTE</b>	<b>LONG. OESTE</b>	<b>VIENTOS [Km/h]</b>	<b>CATEGORÍA</b>	<b>UBICACIÓN (en km)</b>
<b>03/07h</b>	16.7	84.8	100/120	Tormenta Tropical	380 km al sureste de Puerto Costa Maya, Q. Roo.
<b>03/19h</b>	17.1	87.2	120/150	Huracán categoría I	190 km al sur-sureste de Puerto Costa Maya, Q. Roo.

PRONÓSTICO VALIDO AL DÍA/HORA LOCAL TIEMPO CENTRO	LATITUD NORTE	LONG. OESTE	VIENTOS [Km/h]	CATEGORÍA	UBICACIÓN (en km)
04/07h	17.8	89.6	95/110	Tormenta Tropical	160 km al oeste-suroeste de Chetumal, Q. Roo.
04/19h	18.4	91.8	55/75	Depresión Tropical	25 km al sur de Ciudad del Carmen, Camp.
05/19h	19.0	95.5V	75/95	Tormenta Tropical	35 km al noreste de Alvarado, Ver.
06/19h	19.5	99.0	35/55	Depresión Tropical	235 km al oeste-suroeste de Tecolotla, Ver.

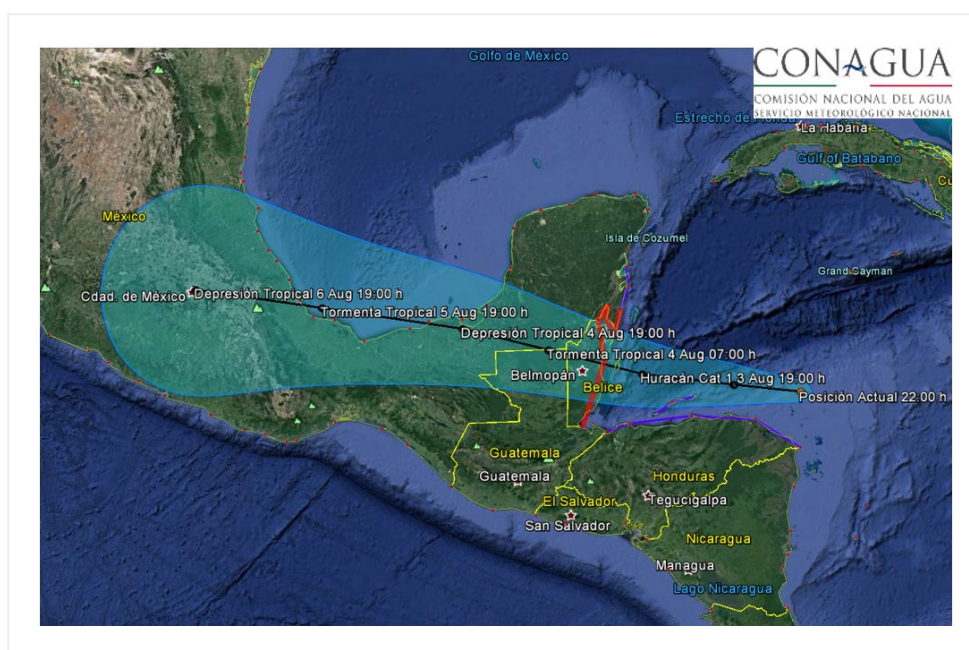

### Trayectoria Pronóstico de la Tormenta Tropical "EARL"

Aviso No.	Fecha / Hora local CDT	Lat. Norte	Long. Oeste	Distancia más cercana (km)	Viento mín. / rachas	Categoría	Avance
01	02 ago / 11:00	16.3	80.2	860 km al este-sureste de Punta Allen, Q. Roo. y a 350 km al sur-sureste de Isla Gran Cayman.	75/95	Tormenta Tropical	Hacia el oeste (270°) a 35 km/h
02	02 ago / 13:00	16.3	80.8	805 km al este-sureste de Punta Allen, Q. Roo., y 340 km al sur de la Isla Gran Caimán.	85/105	Tormenta Tropical	Hacia el oeste (270°) a 35 km/h

03	02 ago / 16:00	16.4	81.5	755 km al este-sureste de Chetumal, Q. Roo. 325 al sur de la Isla Gran Caimán.	85/100	Tormenta Tropical	Oeste (280°) a 26 km/h
04	02 ago / 19:00	16.4	82.3	675 km al este-sureste de Chetumal, Q. Roo. 640 km al este de Belice.	95/110	Tormenta Tropical	Oeste (280°) a 26 km/h
05	02 ago / 22:00	16.4	83.0	605 km al este-sureste de Chetumal, Q. Roo. 565 km al este-sureste de Belice.	95/110	Tormenta Tropical	Oeste (280°) a 26 km/h

**EL SIGUIENTE AVISO SE EMITIRÁ A LAS 01:15 HRS TIEMPO DEL CENTRO O ANTES SI OCURREN CAMBIOS SIGNIFICATIVOS**

**Pronosticador:** Libia González

**Revisó:** Oscar Montoya